



# ПЛАН ЭВАКУАЦИИ

## МДОУ «Детский сад комбинированного вида № 77» по адресу: ул. Первомайская 28, 1 этаж

УТВЕРЖДАЮ:  
Заведующая МДОУ «Детский сад комбинированного вида № 77» Пескишева Т.А.

Сориентируйтесь на плане, определите свое местоположение, действуйте по инструкции.

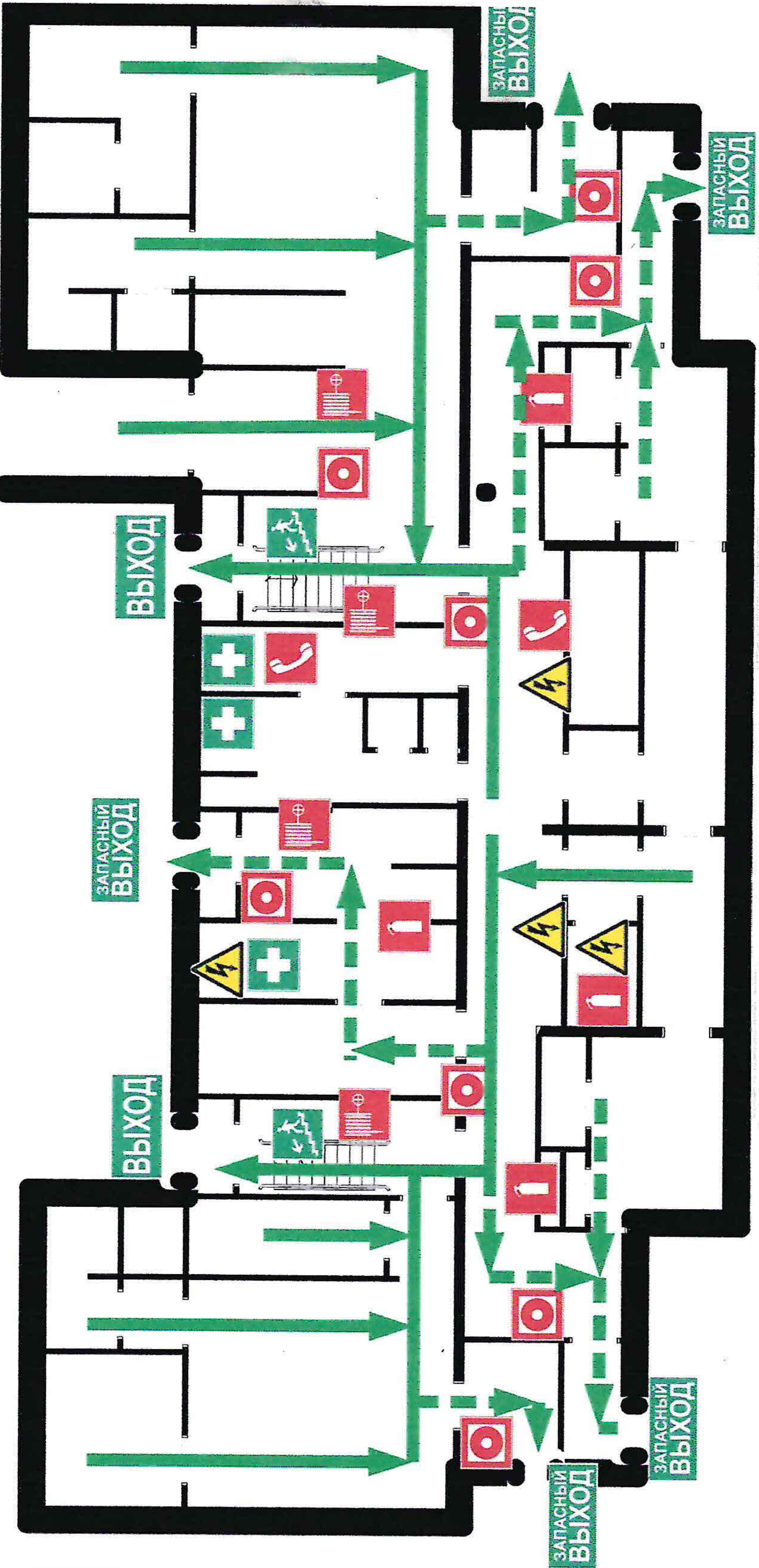

При пожаре звоните: **01**



112-1

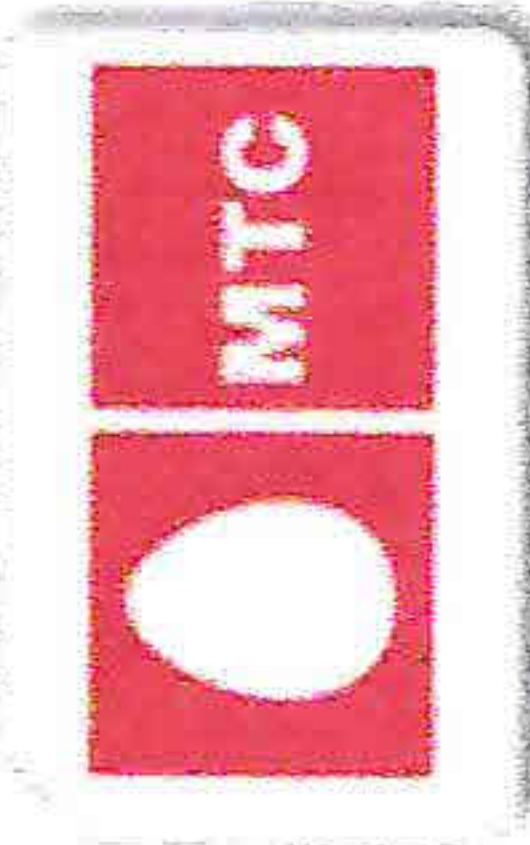

0110



001

### Действия при пожаре

#### Сохраняйте спокойствие !

- Сообщите по телефону 01
- Адрес объекта
- Место возникновения пожара
- Свою фамилию
- оповестите людей
- Нажмите кнопку включения пожарной автоматики
- Подайте сигнал голосом
- Эвакуируйте людей
- Ориентируйтесь по знакам направления движения
- Окажите первую помощь пострадавшим
- по возможности примите меры к тушению пожара
- Используйте первичные средства пожаротушения

### Действия при аварии

#### Сохраняйте спокойствие!

- Сообщите по телефону 01:
  - Адрес объекта
  - Что произошло
  - Имеются ли пострадавшие
  - Свою фамилию
- Локализируйте аварию
  - Предотвратите развитие аварии
  - Используйте средства защиты
- Эвакуируйте людей
  - Ориентируйтесь по знакам направления движения
  - Окажите первую помощь пострадавшим

	вы находитесь здесь		направление движения по лестнице		путь к основному выходу		путь к запасному выходу
	кнопка включения пожарной автоматики		пожарный кран		эвакуационный выход		аптечка
	огнетушитель		телефон		направление движения к эвакуационному выходу		электрощитовая



**ЕДИНАЯ  
СЛУЖБА  
СПАСЕНИЯ**

**112**

Бесплатно с любого телефона, даже при отрицательном балансе

**Действия при пожаре  
СОХРАНИЙТЕ СПОКОЙСТВИЕ!**

- Сообщите по телефону Адрес объекта: ул. Первомайская, 28
- Место возникновения пожара;
- Свою фамилию;
- Нажмите кнопку включения пожарной автоматики;
- Подайте сигнал голосом;
- Эвакуируйтесь, ориентируясь по знакам направления движения; Окажите первую помощь пострадавшим;
- По возможности примите меры к тушению пожара используя первичные средства пожаротушения;

**Действия при аварии  
СОХРАНИЙТЕ СПОКОЙСТВИЕ!**

- Сообщите по телефону Адрес объекта; Что произошло; Имеются ли пострадавшие; Свою фамилию;
- Локализируйте, предотвратите развитие аварии;
- Используйте средства защиты;
- Эвакуируйтесь, ориентируясь по знакам направления движения; Окажите первую помощь пострадавшим;

УТВЕРЖДАЮ:  
Заведующий МБДОУ  
«Детский сад №77»  
Пескишева Т.А.

**ПЛАН ЭВАКУАЦИИ**

**МБДОУ «Детский сад №77» по адресу: ул. Первомайская, 28 2 этаж**

Сориентируйтесь на плане, определите свое местоположение, действуйте по инструкции.

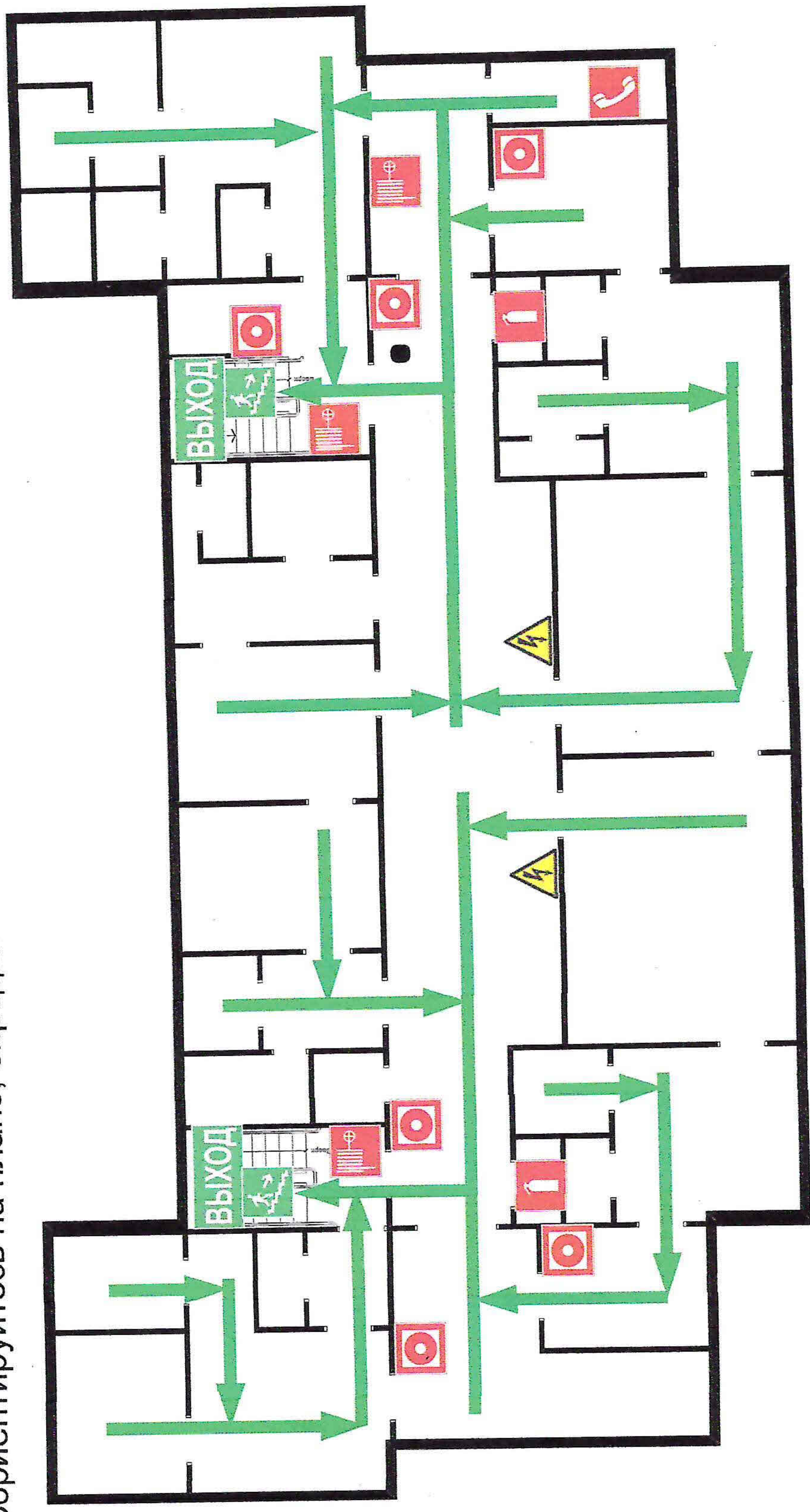

При пожаре **101** Мегафон- 112-1 Билайн - 001 МТС- 010 Теле2 - 011

● вы находитесь здесь	направление движения по лестнице	путь к основному выходу	путь к аварийному выходу
☐ кнопка включения пожарной автоматики	пожарный кран	эвакуационный выход	аптечка
☐ огнетушитель	телефон	направление движения к эвакуационному выходу	электрощитовая

Маркировка пленки – FG600

**СОБЛЮДАЙТЕ ПРАВИЛА ПОЖАРНОЙ БЕЗОПАСНОСТИ! ООО «СТМ»** т. 22-33-83 т/факс 22-38-43 Моб. тел. 8921-130-75-37





# ПЛАН ЭВАКУАЦИИ

## МДОУ «Детский сад комбинированного вида № 77" по адресу: ул. Первомайская 28, 3 этаж

УТВЕРЖДАЮ:  
Заведующая МДОУ «Детский сад комбинированного вида № 77» Пескишева Т.А.

Сориентируйтесь на плане, определите свое местоположение, действуйте по инструкции.

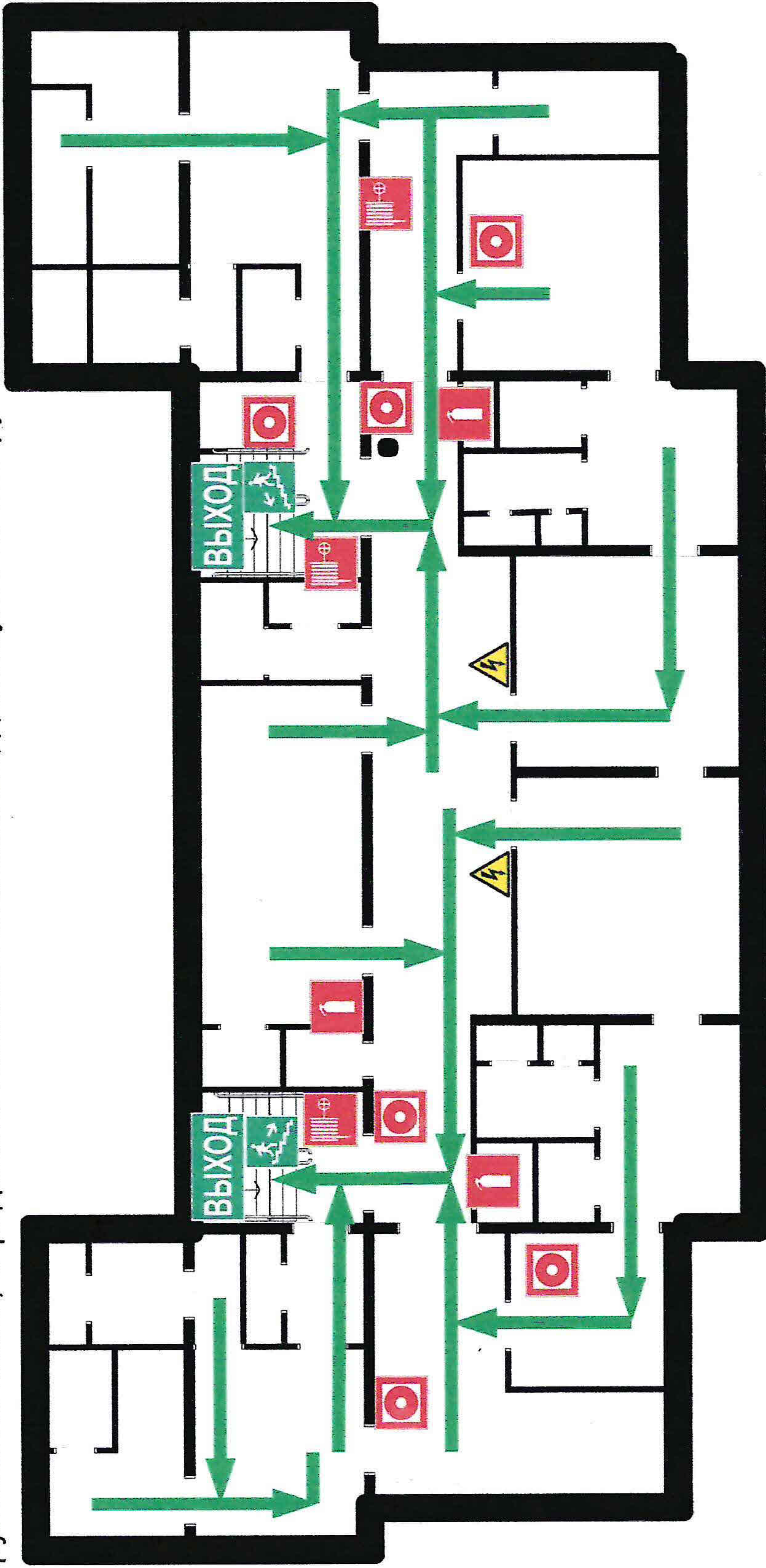

### Действия при пожаре

#### Сохраняйте спокойствие !

- Сообщите по телефону 01
- Адрес объекта
- Место возникновения пожара
- Свою фамилию
- оповестите людей
- Нажмите кнопку включения пожарной автоматики
- Подайте сигнал голосом
- Эвакуируйте людей
- Ориентируйтесь по знакам направления движения
- Окажите первую помощь пострадавшим
- по возможности примите меры к тушению пожара
- Используйте первичные средства пожаротушения

### Действия при аварии

#### Сохраняйте спокойствие!

- 1. Сообщите по телефону 01:
  - Адрес объекта
  - Что произошло
  - Имеются ли пострадавшие
  - Свою фамилию
- 2. Локализируйте аварию
  - Предотвратите развитие аварии
  - Используйте средства защиты
- 3. Эвакуируйте людей
  - Ориентируйтесь по знакам направления движения
  - Окажите первую помощь пострадавшим

При пожаре звоните: **01**



112-1

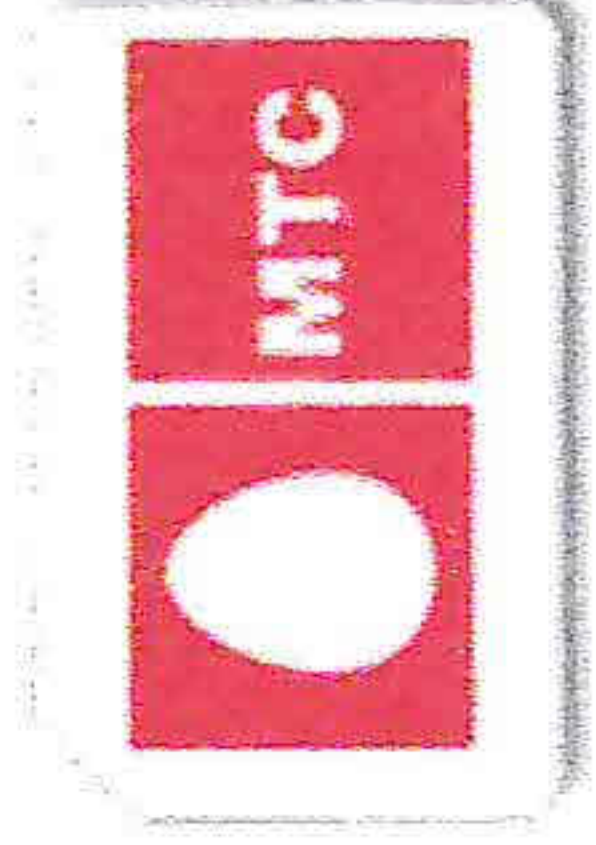

0110



001

	вы находитесь здесь		направление движения по лестнице		путь к основному выходу		путь к запасному выходу
	кнопка включения пожарной автоматики		пожарный кран		эвакуационный выход		аптечка
	огнетушитель		телефон		направление движения к эвакуационному выходу		электрощитовая





# ПЛАН ЭВАКУАЦИИ

**МДОУ «Детский сад комбинированного вида № 77» по адресу: ул. Первомайская 28, 1 этаж, бассейн**

Ориентируйтесь на плане, определите свое местоположение, действуйте по инструкции.

## Действия при пожаре

### Сохраняйте спокойствие !

Сообщите по телефону 01

Адрес объекта 

Место возникновения пожара

Свою фамилию

оповестите людей 

Нажмите кнопку включения

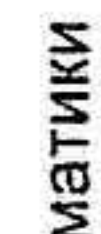
ожарной автоматики 

Подайте сигнал голосом

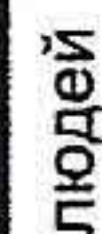
.Эвакуируйте людей 

Ориентируйтесь по знакам

аправления движения 

Окажите первую помощь

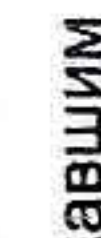
острадавшим 

.по возможности примите

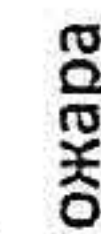
меры к тушению пожара 

Используйте первичные средства

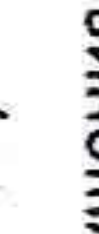
ожаротушения 

## Действия при аварии

### Сохраняйте спокойствие!



1. Сообщите по телефону 01:

- Адрес объекта 
- Что произошло
- Имеются ли пострадавшие
- Свою фамилию





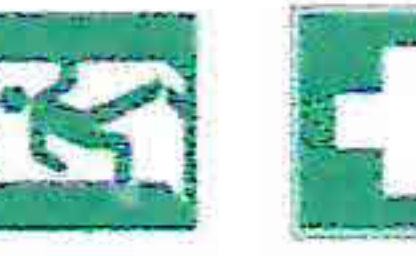



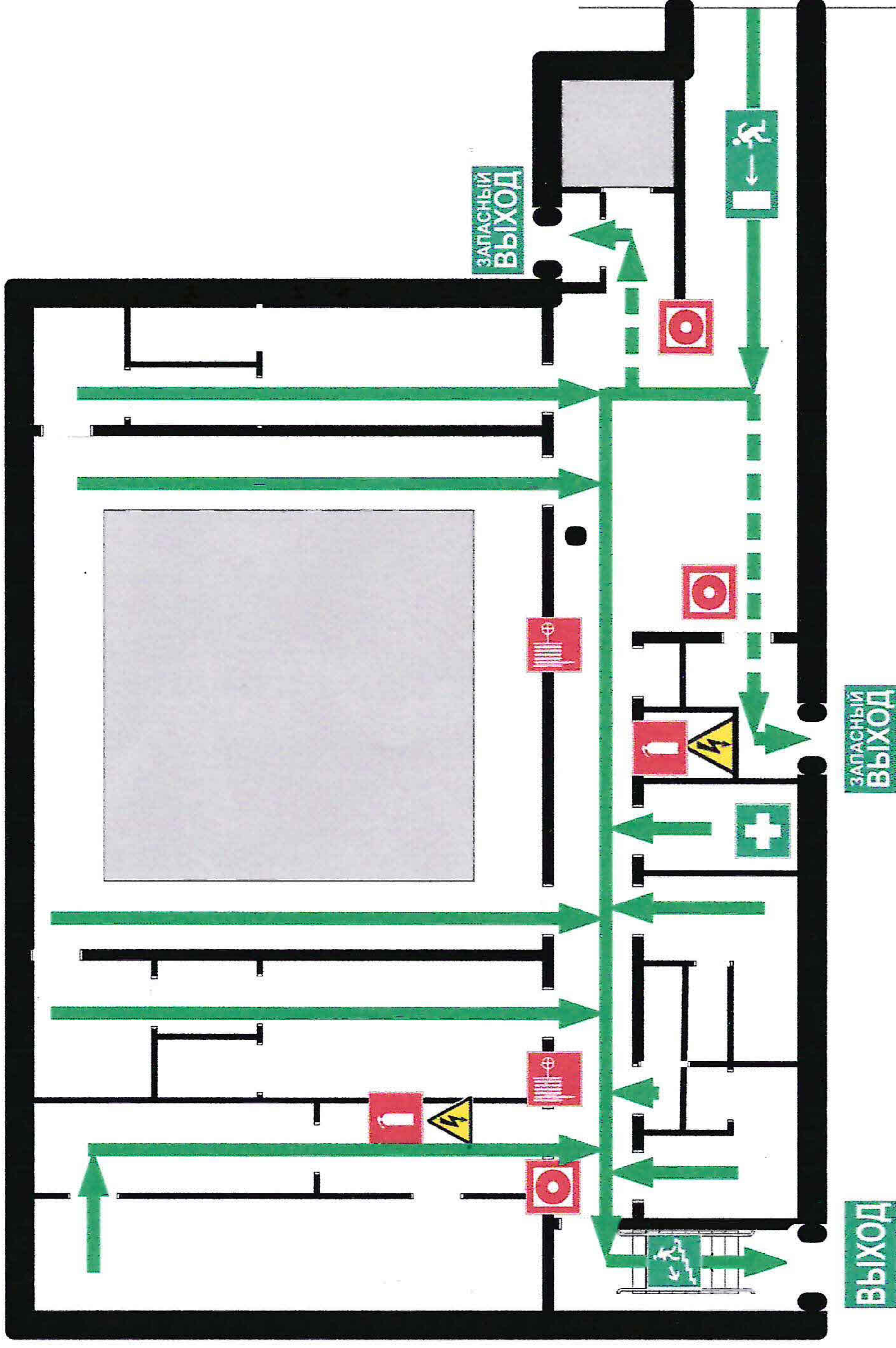

2. Локализируйте аварию

- Предотвратите развитие аварии 
- Используйте средства защиты

3. Эвакуируйте людей

- Ориентируйтесь по знакам направления движения 
- Окажите первую помощь пострадавшим 



	вы находитесь здесь		направление движения по лестнице		путь к основному выходу		путь к запасному выходу
	кнопка включения пожарной автоматики		пожарный кран	<b>ВЫХОД</b>	эвакуационный выход		аптечка
	огнетушитель		телефон		направление движения к эвакуационному выходу		электрощитовая

УТВЕРЖДАЮ:  
Заведующая МДОУ «Детский сад комбинированного вида № 77» Пескишева Т.А.

При пожаре  
ЗВОНИ:

01



112-1

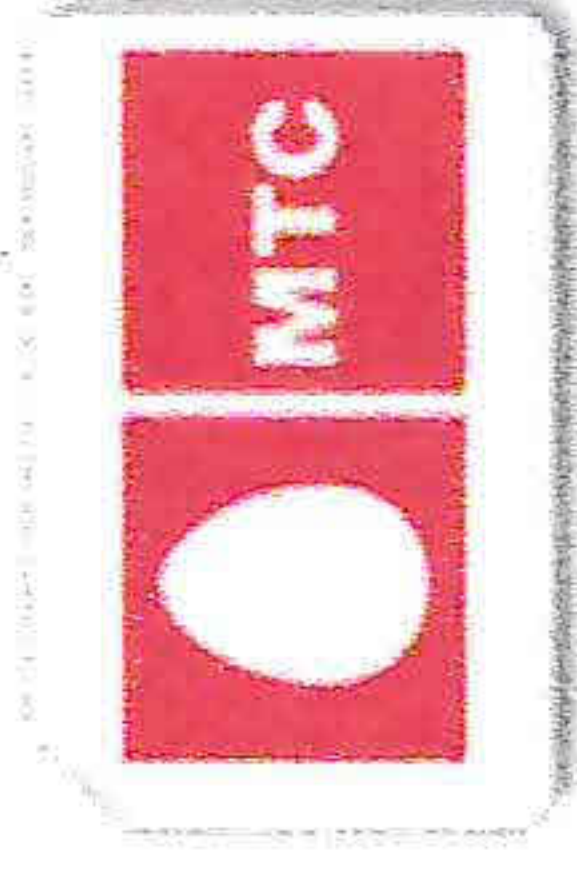

0110



001



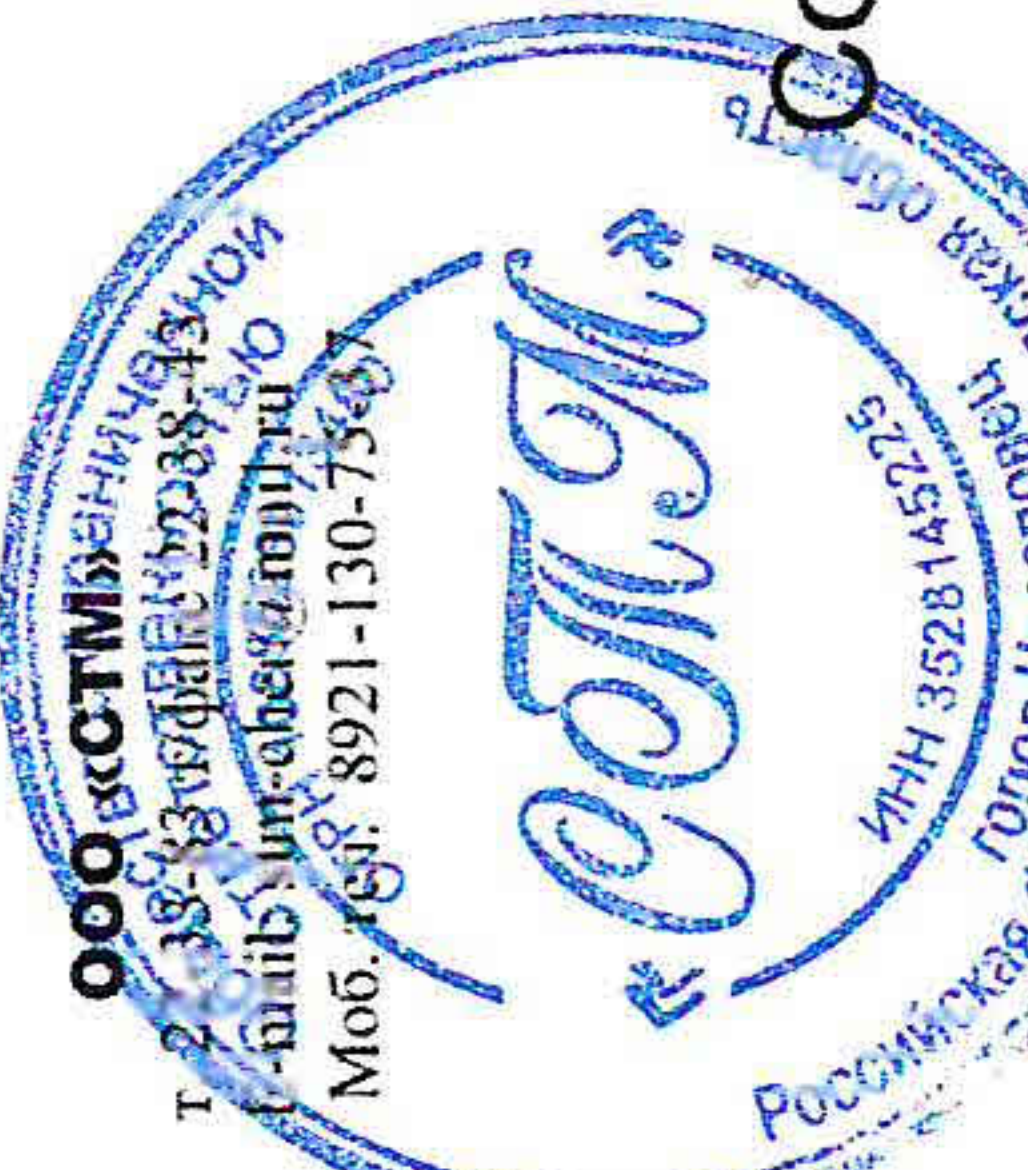

# ПЛАН ЭВАКУАЦИИ

## МДОУ «Детский сад комбинированного вида № 77» по адресу: ул. Первомайская 28, второй этаж, бассейн

Ориентируйтесь на плане, определите свое местоположение, действуйте по инструкции.

### Действия при пожаре

Сохраняйте спокойствие !

Сообщите по телефону 01

- Адрес объекта
- Место возникновения пожара
- Свою фамилию
- оповестите людей
- Нажмите кнопку включения ожерной автоматки
- Подайте сигнал голосом
- Эвакуируйте людей
- Ориентируйтесь по знакам аправления движения
- Окажите первую помощь острадавшим
- по возможности примите меры к тушению пожара
- Используйте первичные средства ожаротушения



### Действия при аварии

Сохраняйте спокойствие!

1.Сообщите по телефону 01:

- Адрес объекта
- Что произошло
- Имеются ли пострадавшие
- Свою фамилию



2.Локализируйте аварию

- Предотвратите развитие аварии
- Используйте средства защиты



3.Эвакуируйте людей

- Ориентируйтесь по знакам аправления движения
- Окажите первую помощь пострадавшим

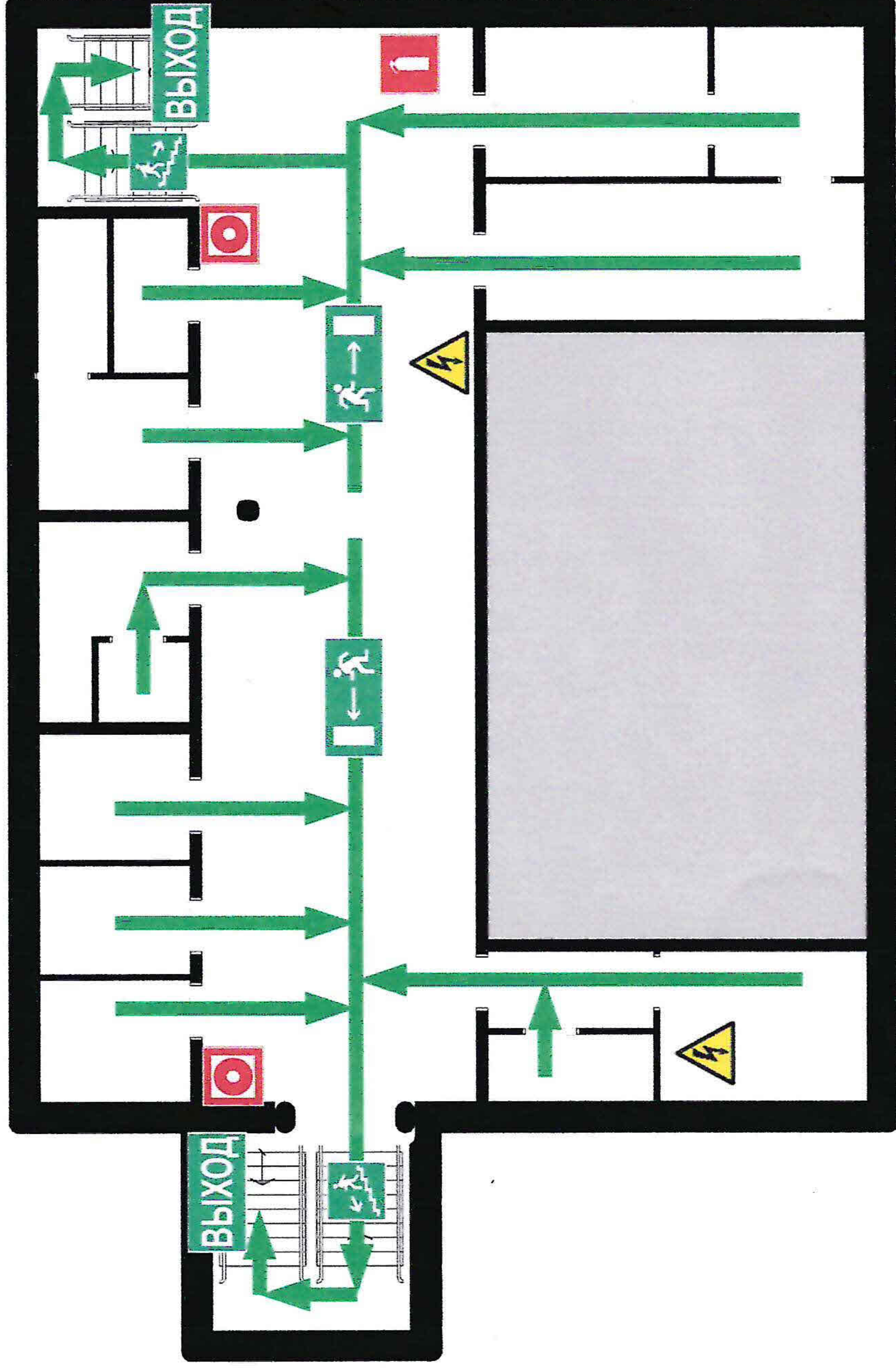

# 01



112-1

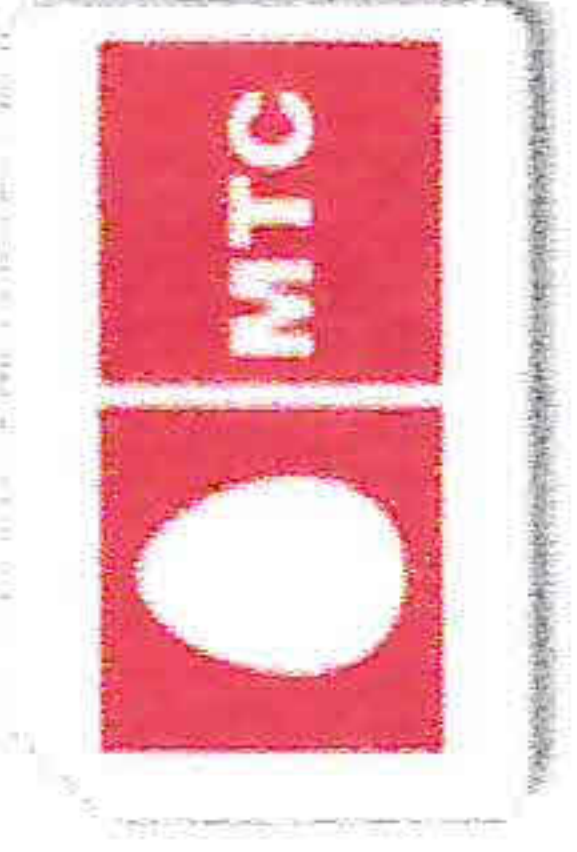

0110



001

	вы находитесь здесь		направление движения по лестнице		путь к основному выходу		путь к запасному выходу
	кнопка включения пожарной автоматки		пожарный кран	<b>ВЫХОД</b>	эвакуационный выход		аптечка
	огнетушитель		телефон		направление движения к эвакуационному выходу		электрощитовая

УТВЕРЖДАЮ:

Заведующая МДОУ «Детский сад комбинированного вида № 77» Пескишева Т.А.

При пожаре ЗВОНИ:



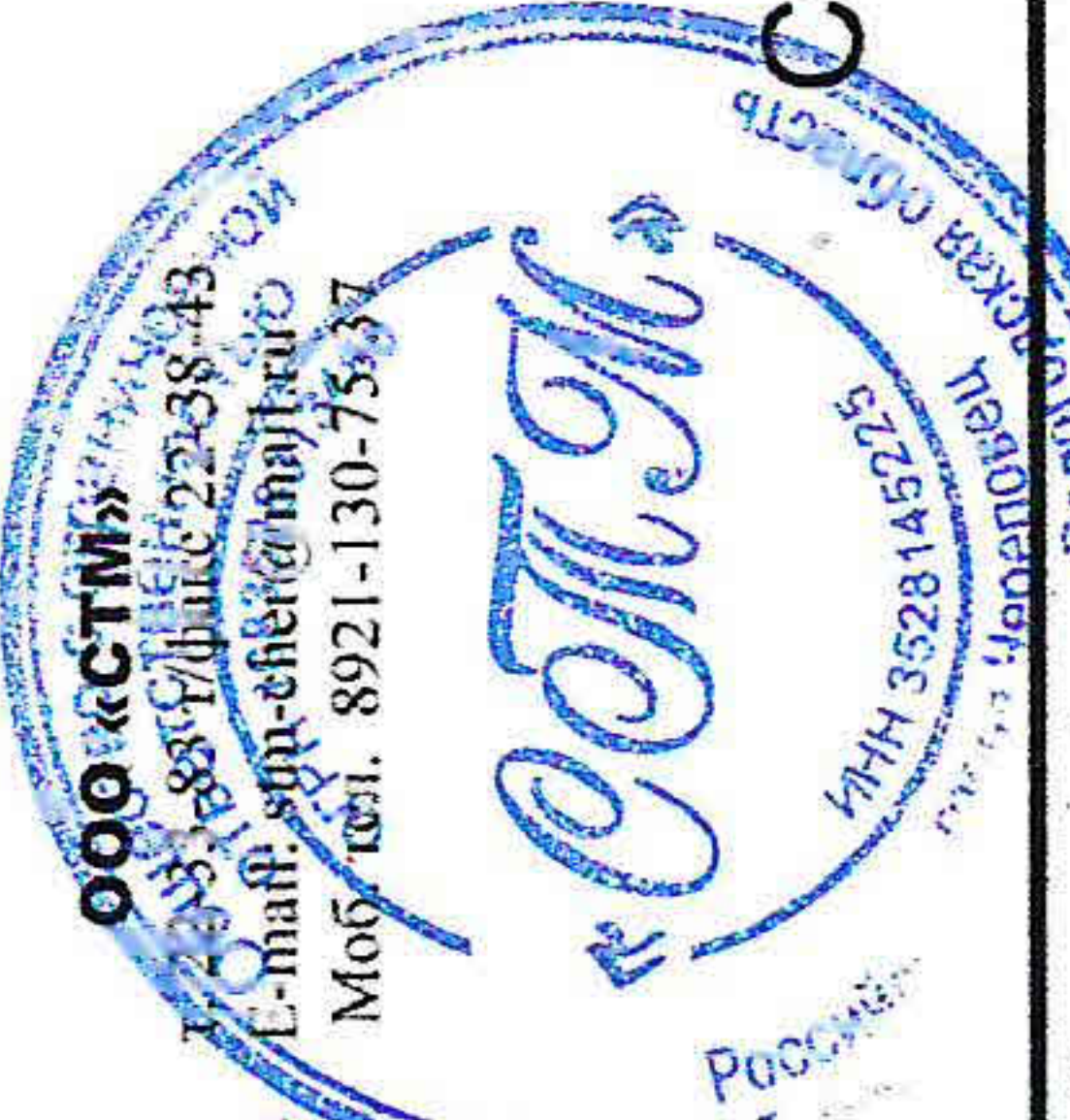

# ПЛАН ЭВАКУАЦИИ

## МДОУ «Детский сад комбинированного вида № 77» по адресу: ул. Первомайская 28, подвал, бассейн

Сориентируйтесь на плане, определите свое местоположение, действуйте по инструкции.

### Действия при пожаре

#### Сохраняйте спокойствие !

Сообщите по телефону 01



Адрес объекта

Место возникновения пожара

Свою фамилию

оповестите людей



Нажмите кнопку включения

ожарной автоматики

Подайте сигнал голосом



Эвакуируйте людей

Ориентируйтесь по знакам

аправления движения

Окажите первую помощь

о пострадавшим



по возможности примите

меры к тушению пожара

Используйте первичные средства

ожаротушения

### Действия при аварии

#### Сохраняйте спокойствие!

1. Сообщите по телефону 01:



Адрес объекта

Что произошло

Имеются ли пострадавшие

Свою фамилию



2. Локализируйте аварию

Предотвратите развитие

аварии

Используйте средства

защиты

3. Эвакуируйте людей

Ориентируйтесь по знакам

направления движения

Окажите первую помощь

пострадавшим

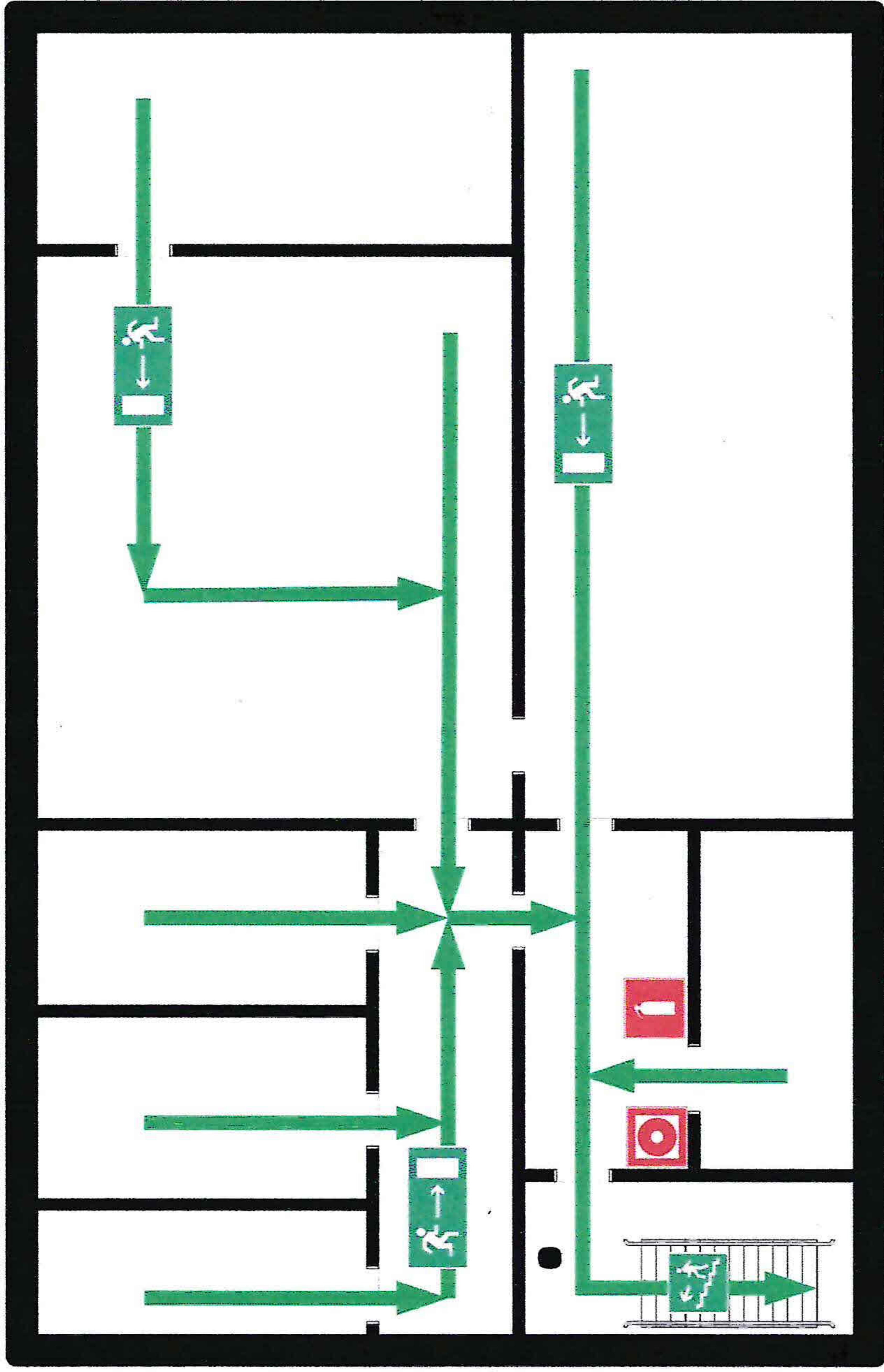

# 01



112-1

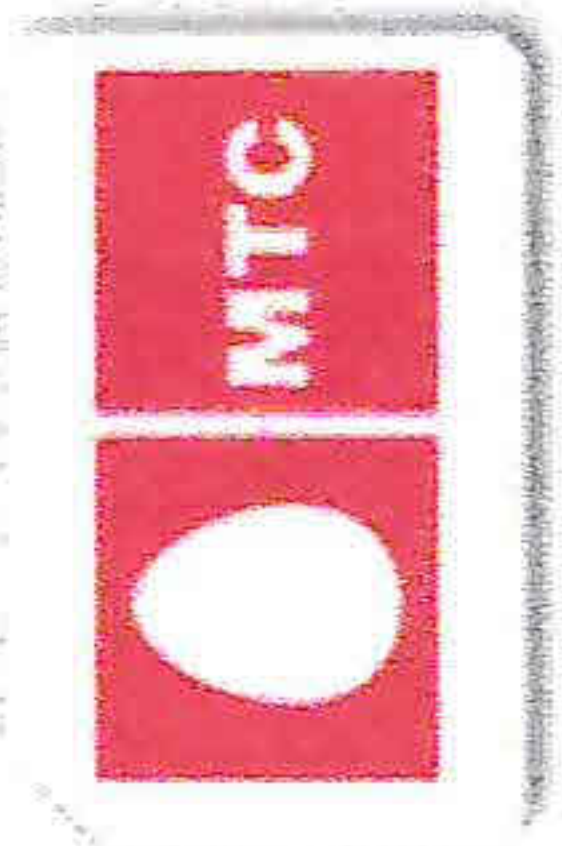

0110



001

УТВЕРЖДАЮ:  
Заведующая МДОУ «Детский сад комбинированного вида № 77» Пескишева Т.А.

При пожаре  
ЗВОНИ:

	вы находитесь здесь		направление движения по лестнице		путь к основному выходу		путь к запасному выходу
	кнопка включения пожарной автоматики		пожарный кран	<b>ВЫХОД</b>	эвакуационный выход		аптечка
	огнетушитель		телефон		направление движения к эвакуационному выходу		электрощитовая